

# El maltrato entre iguales “Bullying” en Euskadi Tratu txarra berdinen artean “Bullying-a” Euskadi

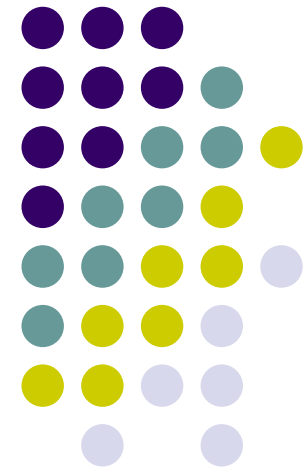

Asesor/Aholkularia: **Jose Antonio  
Oñederra Ramirez**  
Primer Informe/Lehen txostena: **Paz  
Martinez, Eduardo Ubieta (ISEI-  
IVEI)**  
Trabajo de campo/Landa lana: **GIZAKER, ISEI-IVEI**



**EUSKO JAURLARITZA**



**GOBIERNO VASCO**

HEZKUNTZA, UNIBERTSITATE  
ETA IKERKETA SAILA

DEPARTAMENTO DE EDUCACION,  
UNIVERSIDADES E INVESTIGACION

# Resultados/ Emaitzak

## PRIMER INFORME LEHEN TXOSTENA

Enero 2005-[www.isei-ivei.net](http://www.isei-ivei.net)

Los datos que se presentan forman parte de un proyecto de tesis doctoral inscrito en la Facultad de Psicología de la U.P.V, Directora del Proyecto: Maite Garaigordobil. Doctorando: José Antonio Oñederra.

Aurkezten diren datuak EHU-ko Psikologia Fakultatearen tesia proiektu baten barruan daude. Proiektuaren zuzendaria: Maite Garaigordobil. Doktoregaia: José Antonio Oñederra.

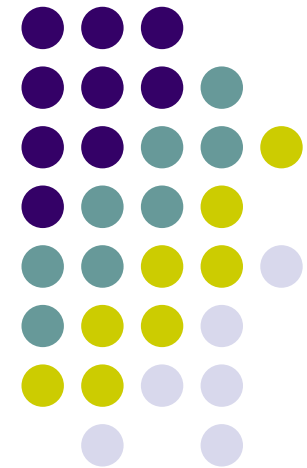

# Muestra de la encuesta/ Inkestaren Lagina



- Alumnado/ikasleak: 3132
- Centros/ikastetxeak: 81
- Aplicación/Aplikazioa: Noviembre-Diciembre 2004

Curso/ Ikasturtea	Alumnado/ ikasleak	%
1º ESO/DBH	871	27.8
2º ESO/DBH	762	24.3
3º ESO/DBH	777	24.8
4º ESO/DBH	722	23.1
TOTAL/GUZT.	3132	100

# Indice como testigo/ Lekuko gisako indizea (% a menudo+siempre)



Best batzuei gertatzen zaizkien egoerak  
**Indice de situaciones que les ocurre a otros**

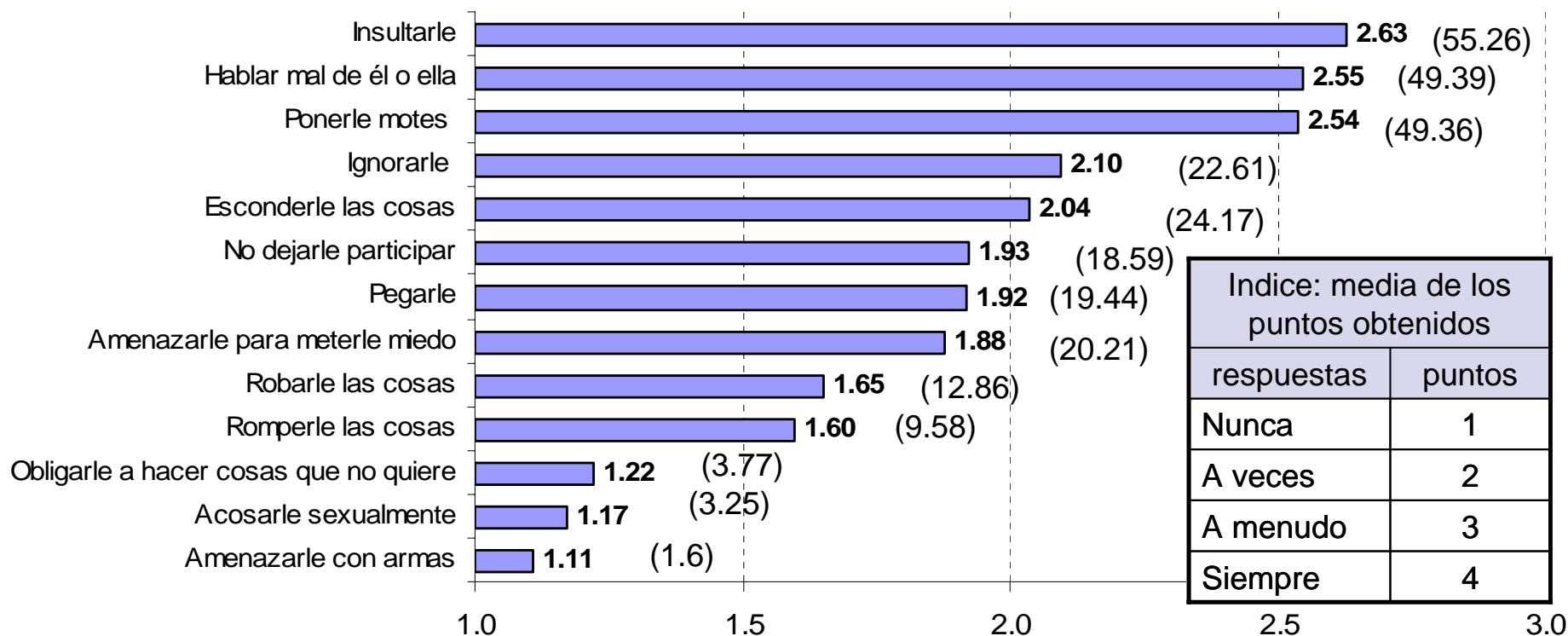

# Indice como víctima/ Biktima gisako indizea (% a menudo+siempre)



Niri gertatutakoak

## Indice de situaciones que me ocurren a mi

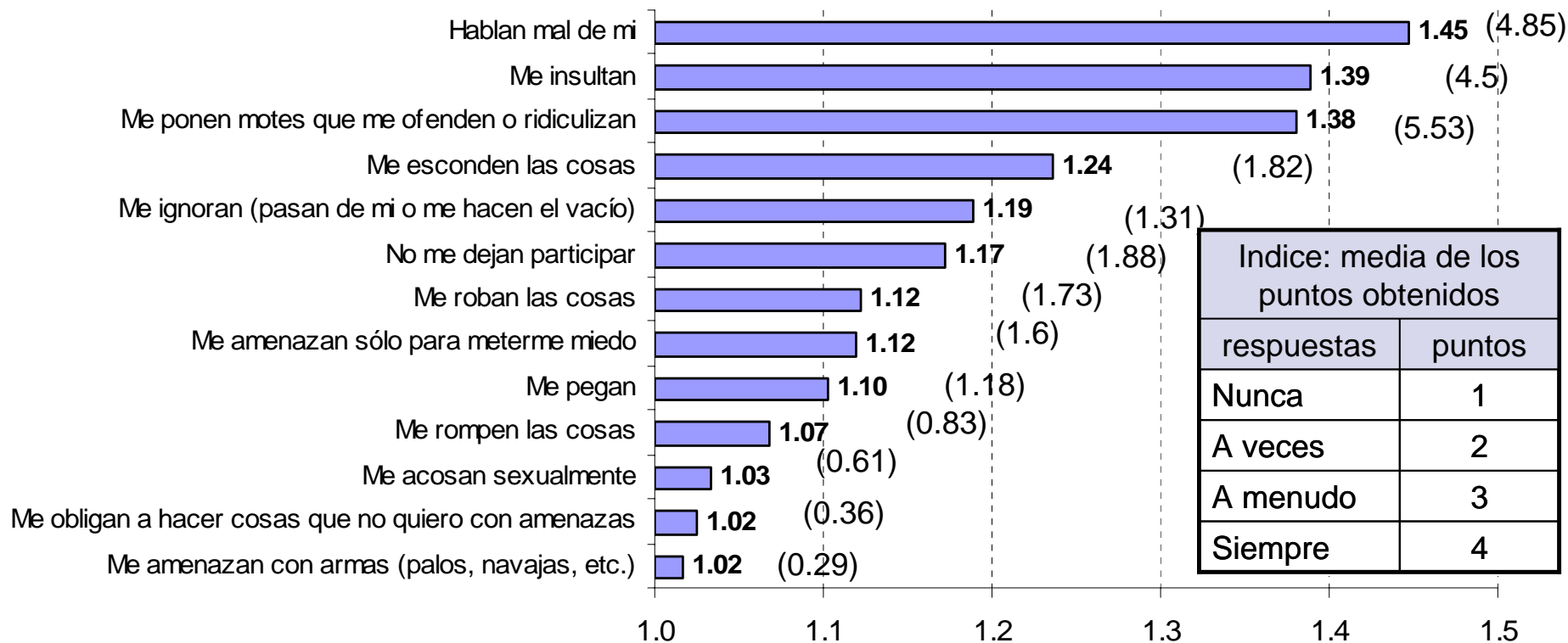

# Indice como agente/ Egile gisako indizea (% a menudo+siempre)



Nik hartu dut parte

Indice de situaciones en las que el propio alumnado toma parte.

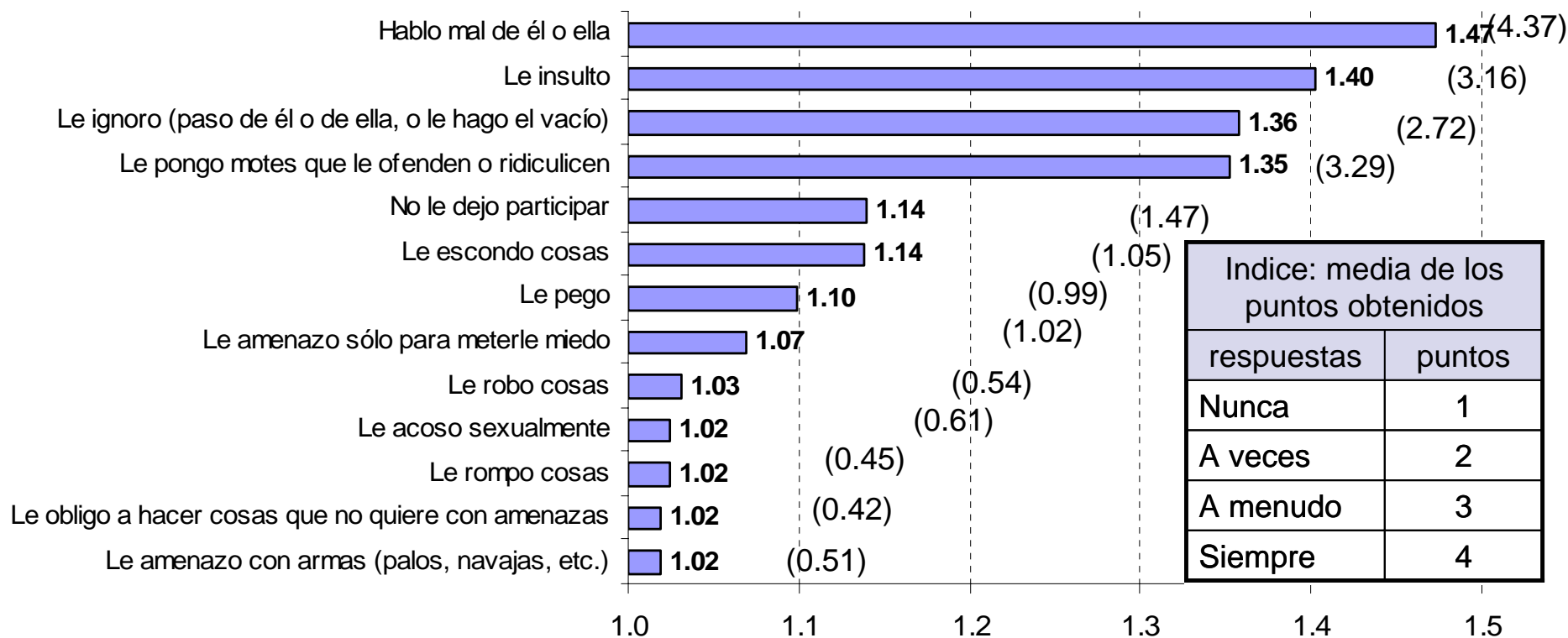

# ¿Quienes ejercen el bullying?/ Nortzuk praktikatzen dute bullying-a?



1. Unos chicos (45%)

¿Es un chico o una  
chica quien se mete  
contigo  
CONTINUAMENTE  
DESDE QUE EMPEZÓ  
EL CURSO?

2. Chicos y chicas (17%)

3. Un chico (17%)

# ¿Dónde están los que lo ejercen?/ Non daude praktikatzen dutenak?

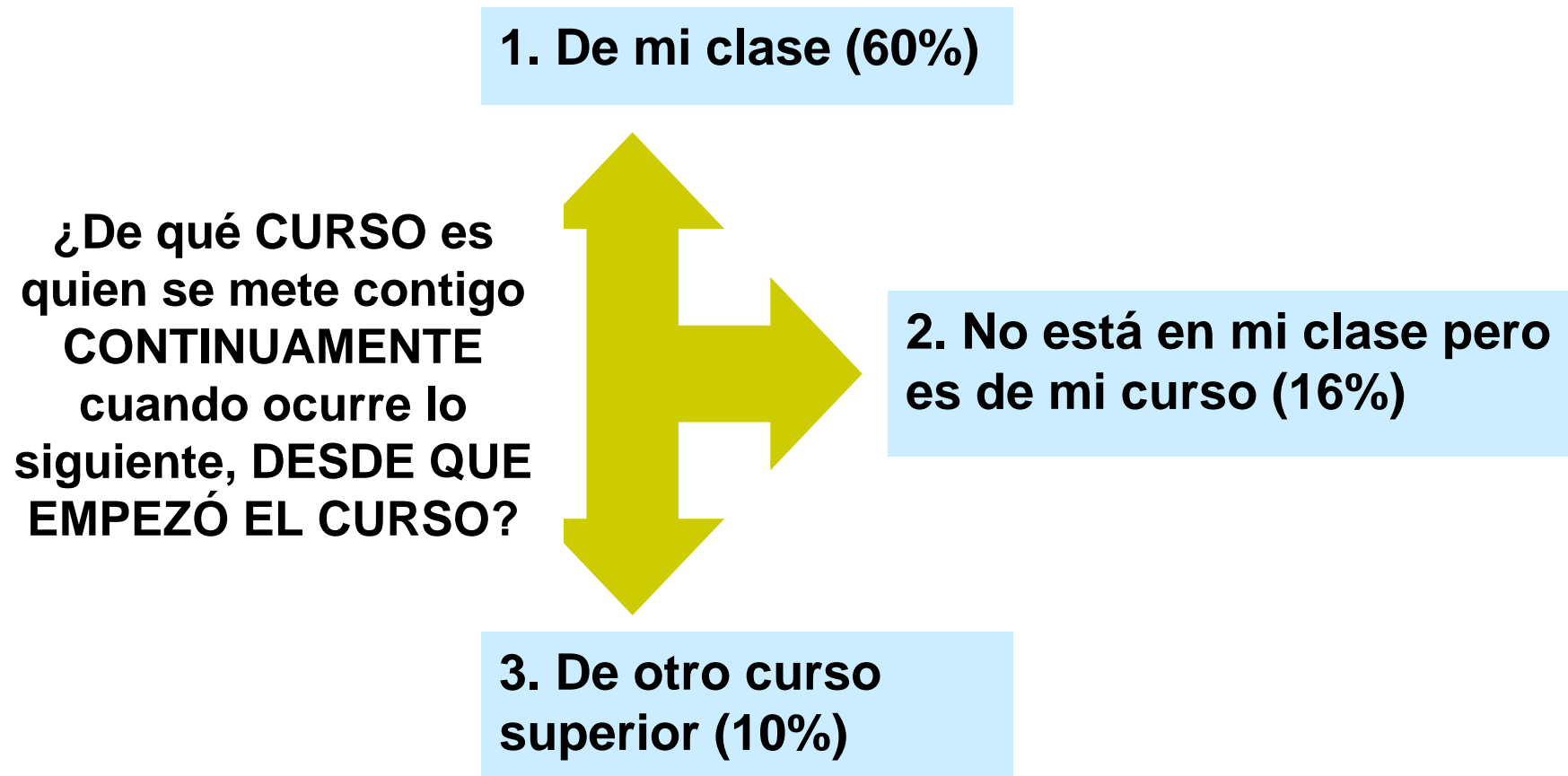



# ¿Dónde ocurre el bullying?/ Non gertatzen da tratatu txarra?

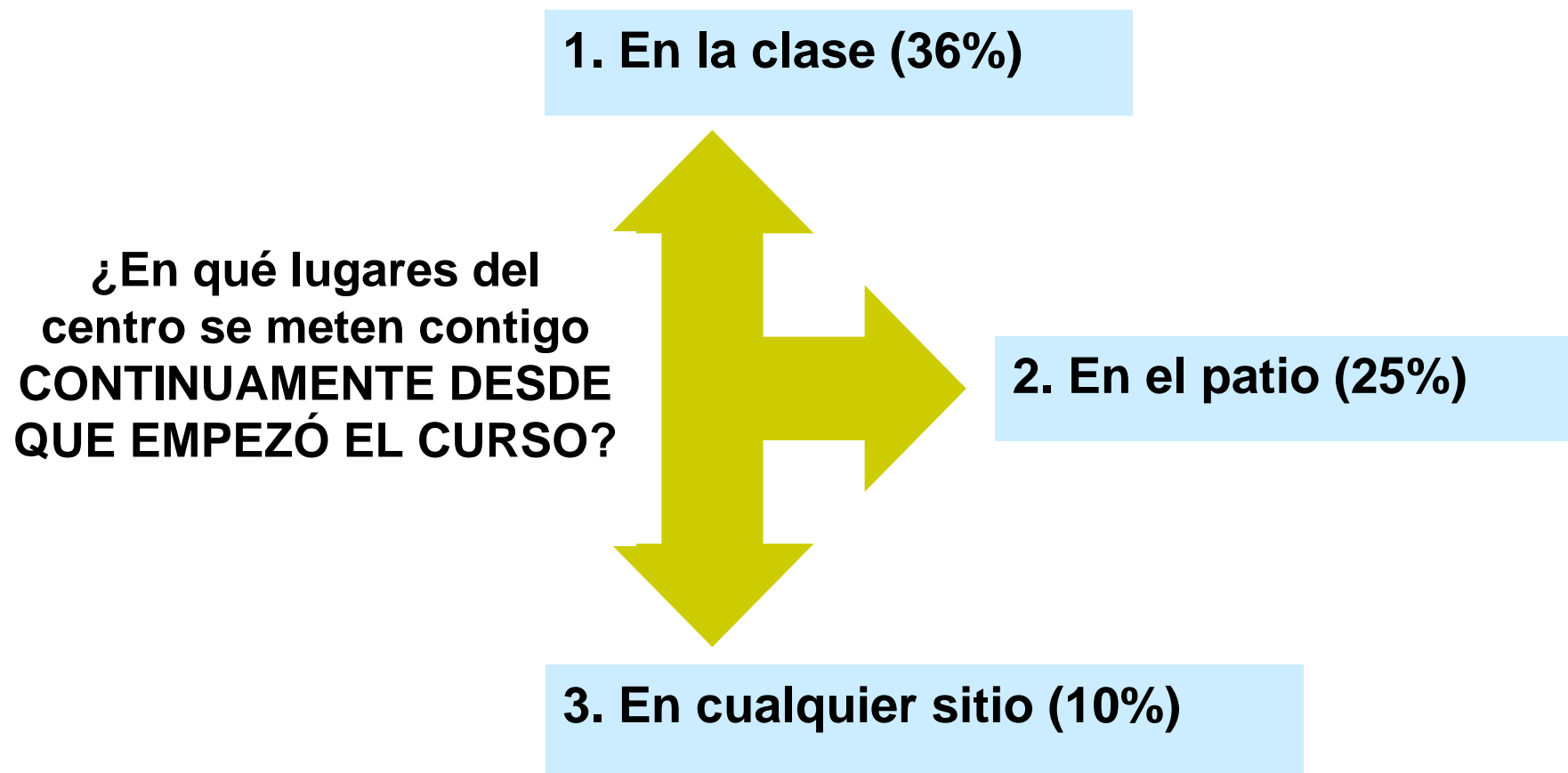

# Miedo al acudir al centro/ Beldurra ikastetxera joaterakoan.



¿Has sentido miedo al venir al centro?  
Beldurrik izan al duzu ikastetxea etortzean?

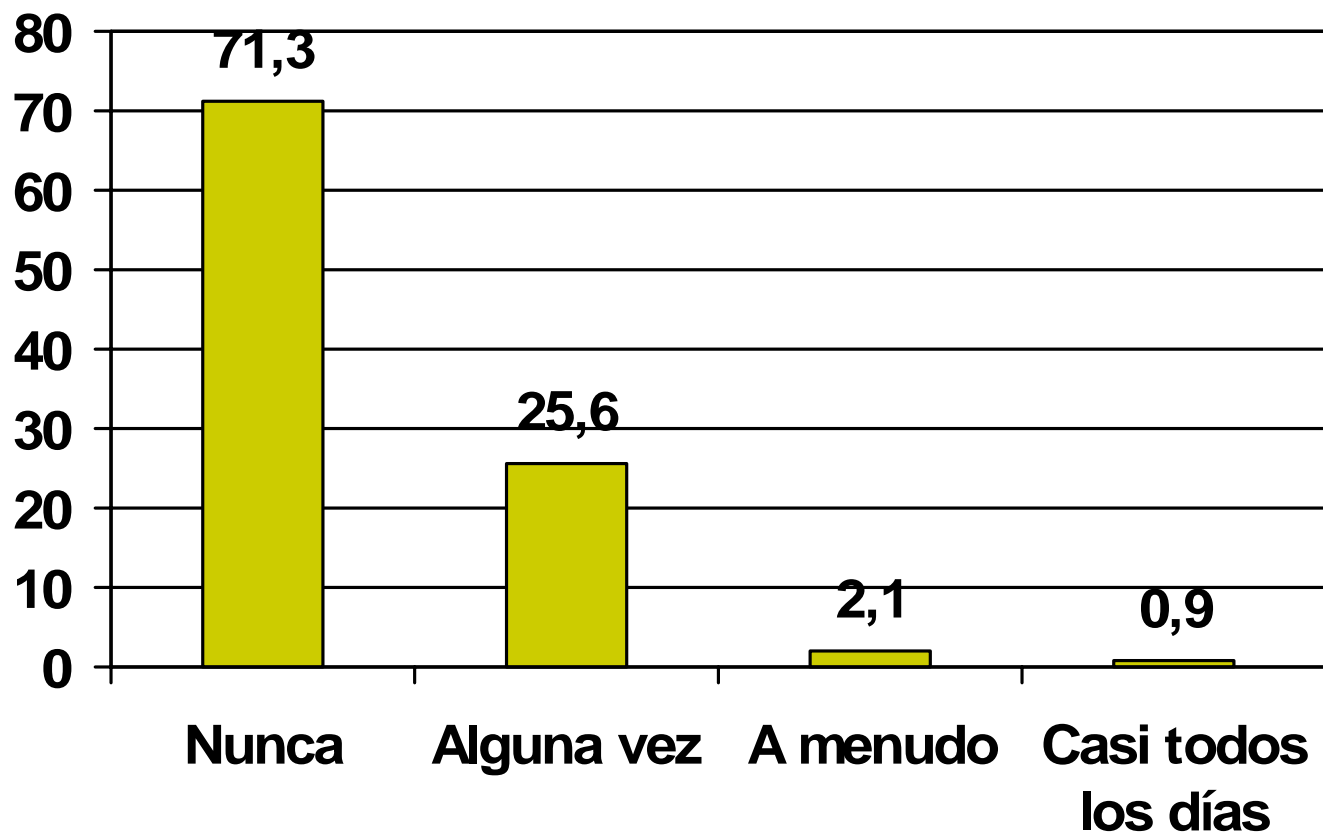



# Causas/ Arrazoiak

¿Por qué causa? Zein da arrazoia?

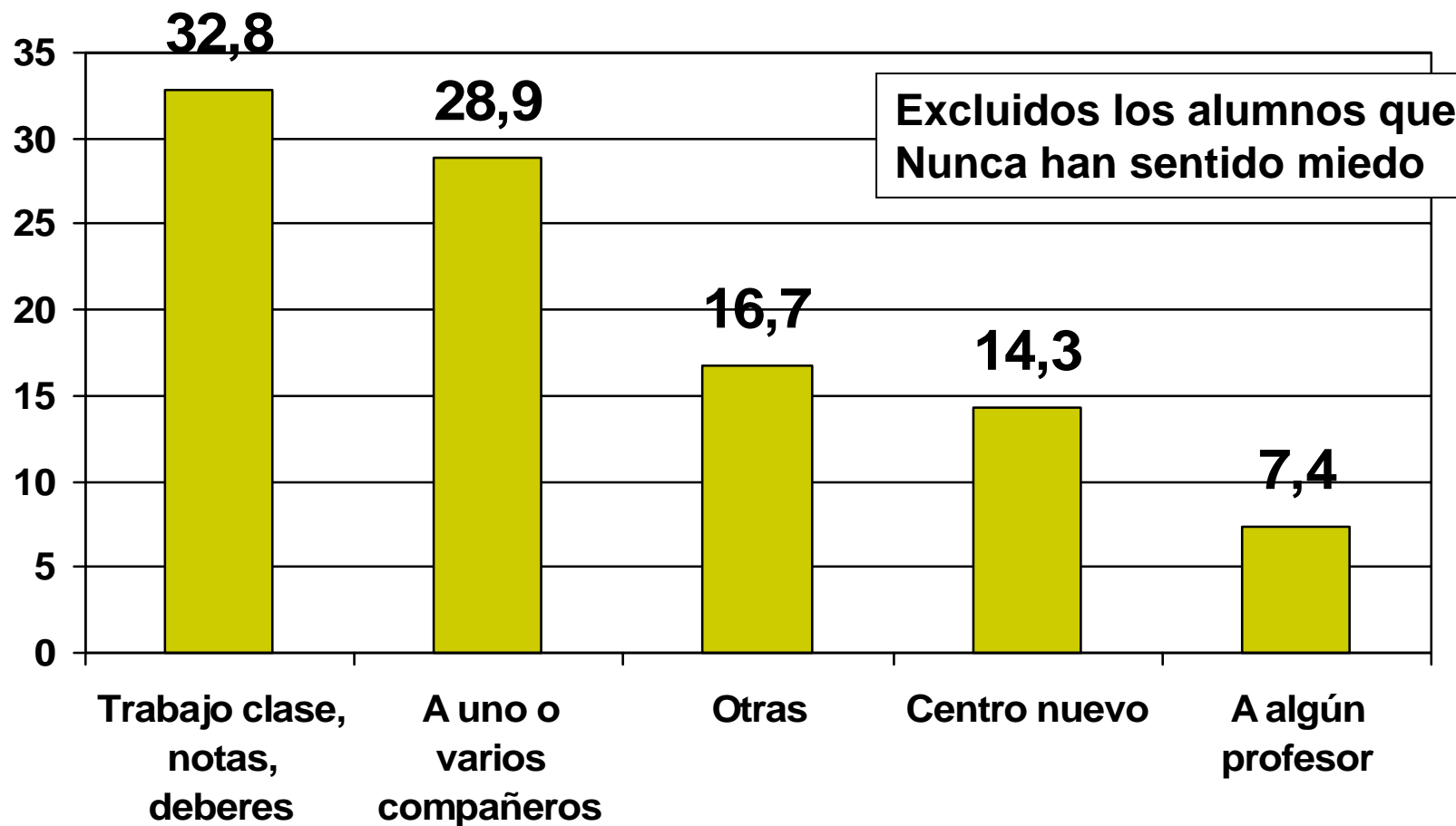

# Relación con el profesorado/ Harremana irakasleekiko



¿Cómo te sientes tratado? Nota sentitzen  
duzu tratatzen zaituztela?

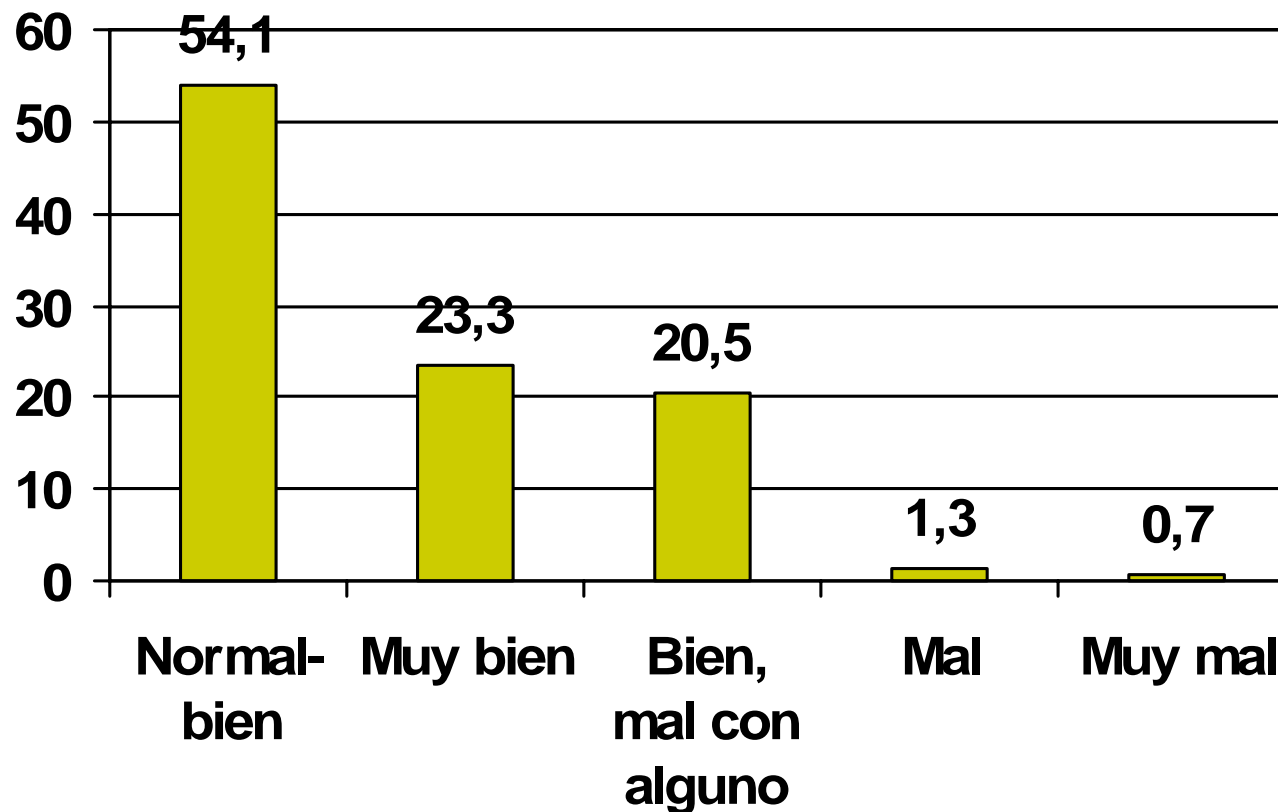

# ¿Cómo te trata el profesorado?/ Nola tratatzen zaitu irakaslegoak?



¿Cómo te sientes tratado? Nola sentitzen duzu tratatzen zaituztela?

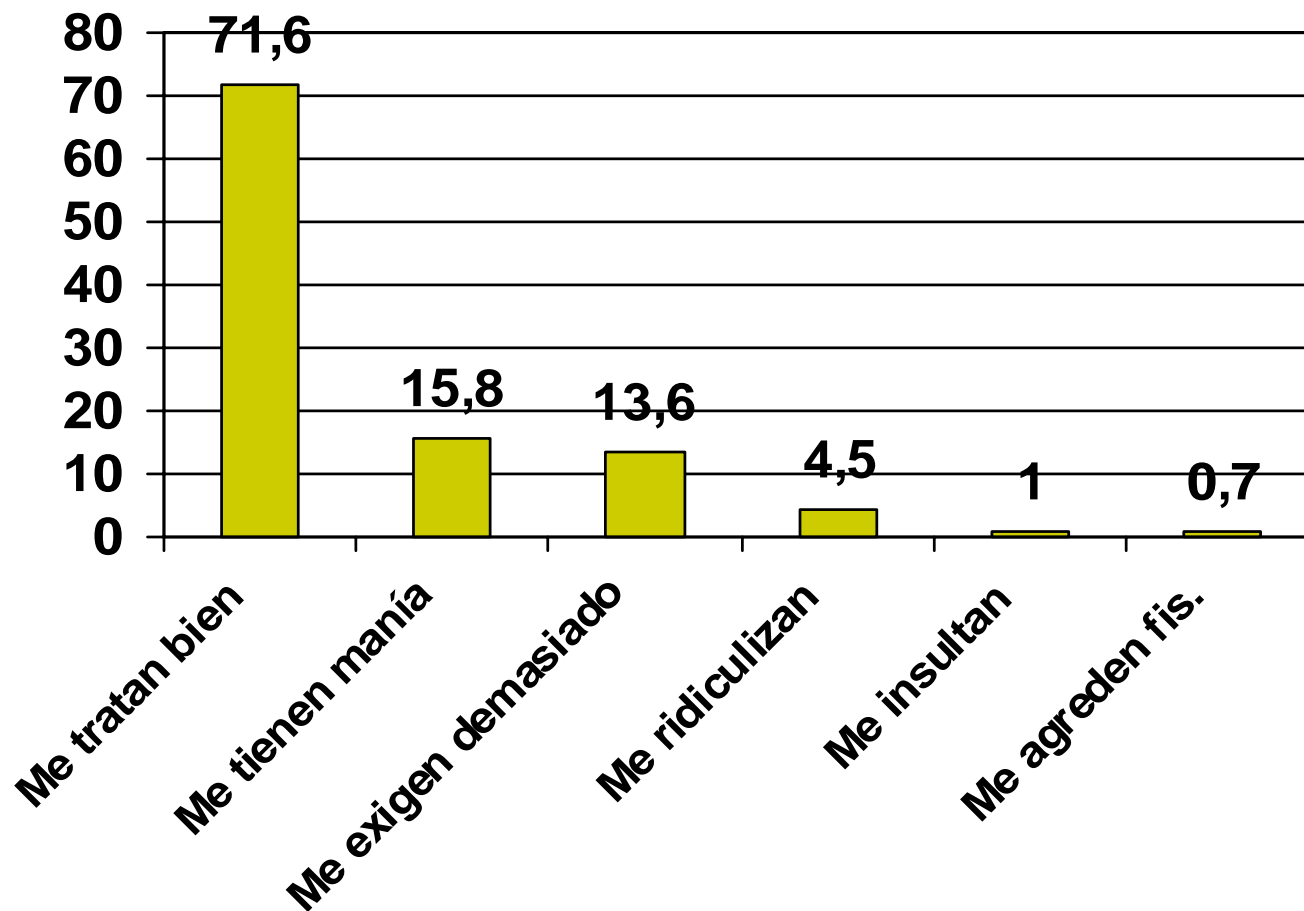

# ¿Con quién habla el alumnado cuando es víctima?/ Norekin hitzegiten dute ikasleek biktima denean?



¿Con quién habla el alumnado? Norekin hitzegiten dute ikasleek?

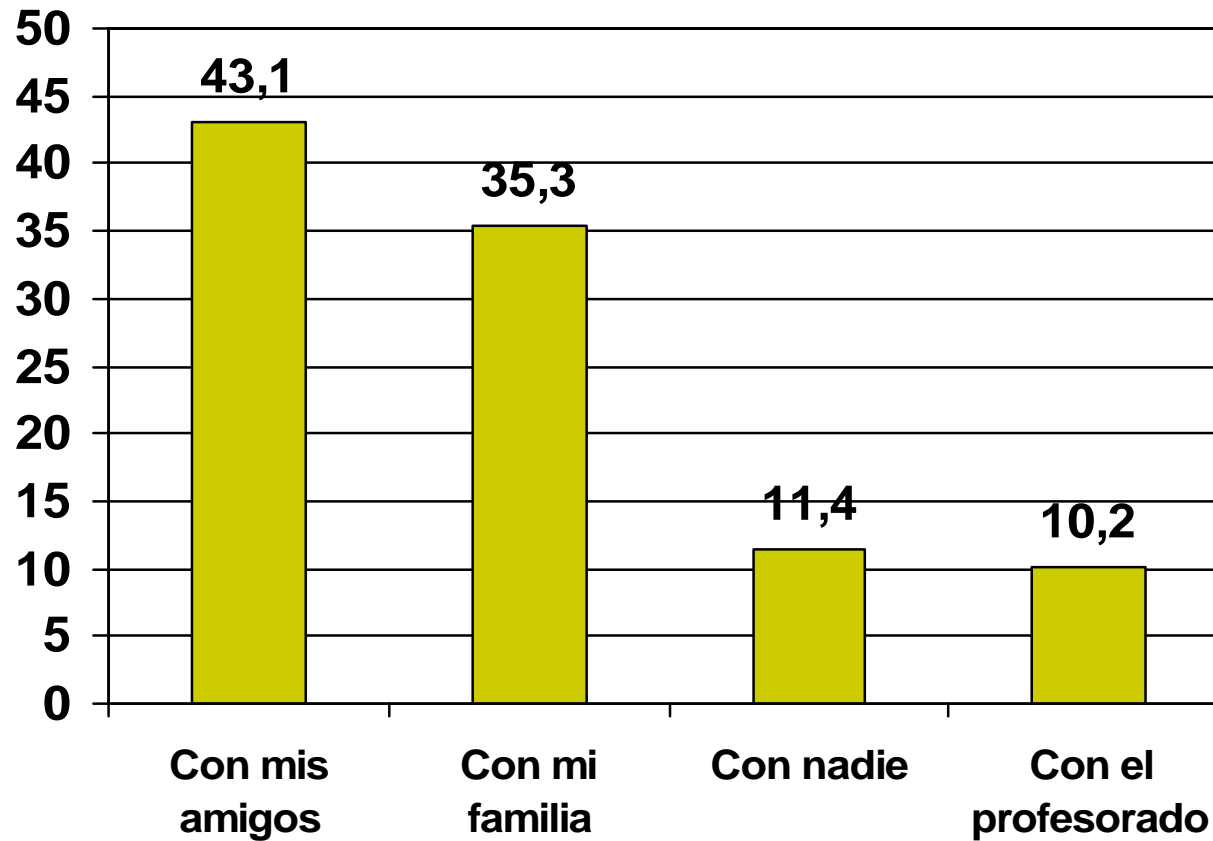

# ¿Quién interviene cuando hay acoso?/ Nork egiten du zerbait bullying-a dagoenean?



¿Quién interviene ante la agresión? Nork egiten du zerbait horren aurrean?

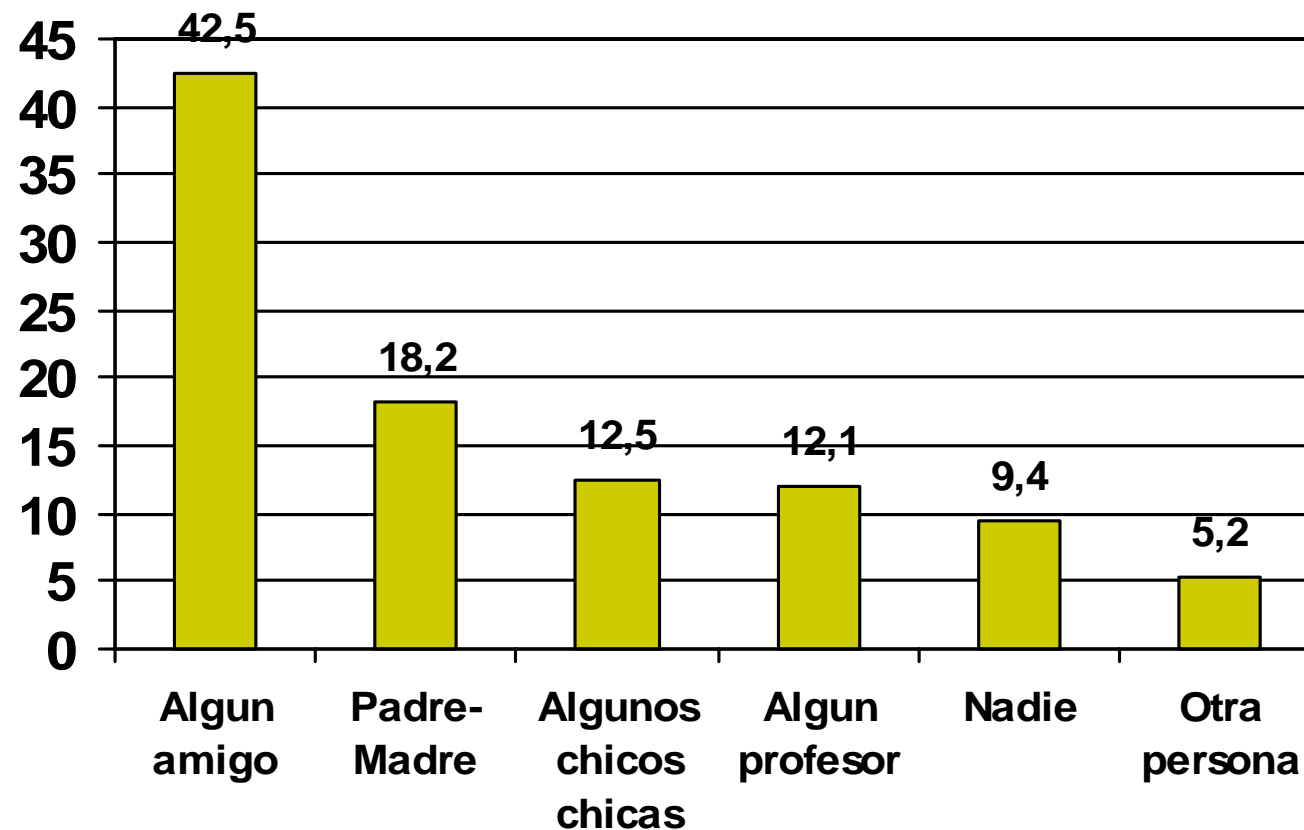

# ¿Qué hace el profesorado cuando hay acoso?/ Zer egiten dute irakasleek?

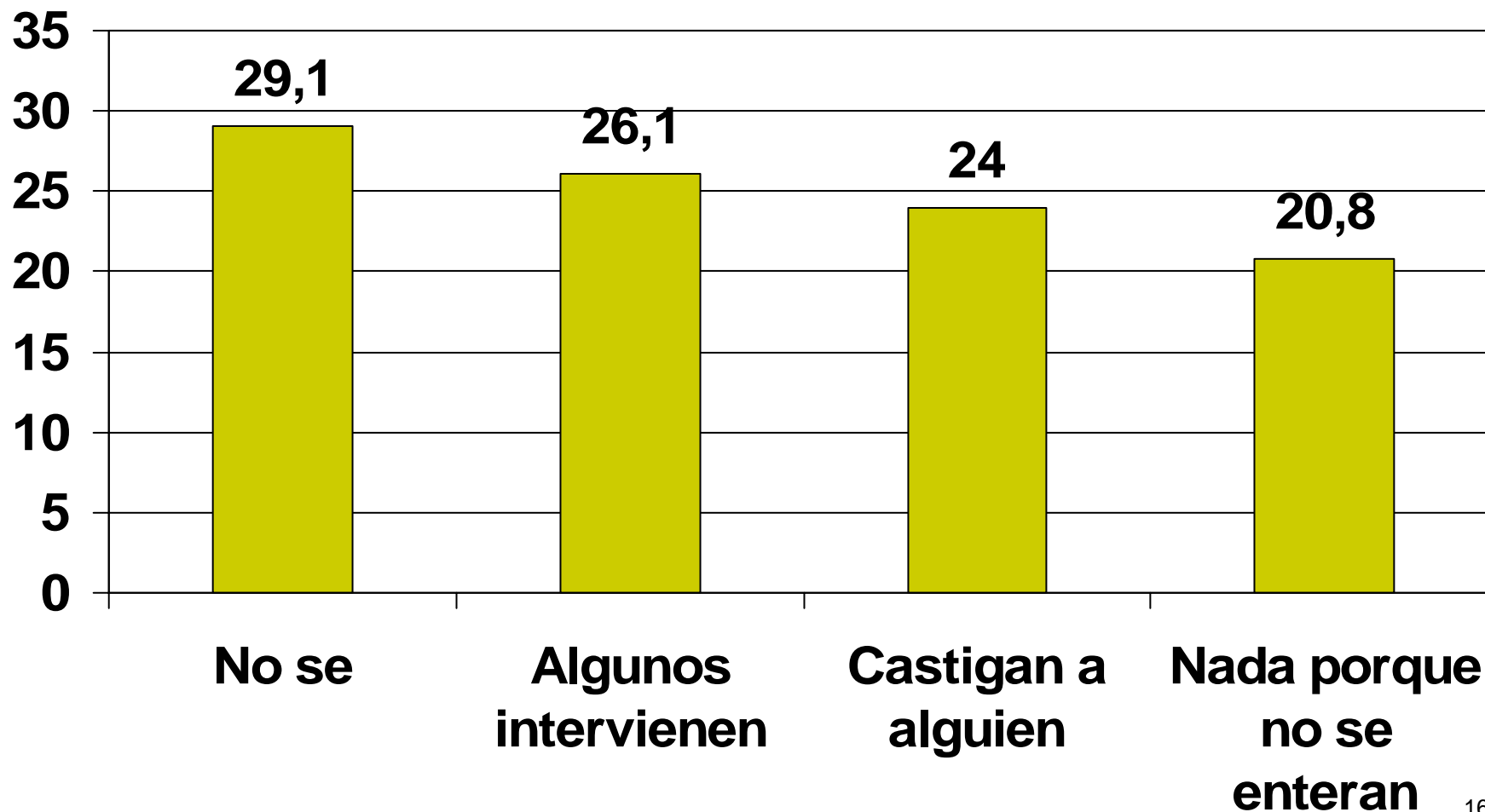
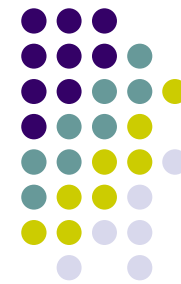



# Indice general de Bullying/ Bullying indize orokorra: 3.7%



Se toman 6 conductas: darme patadas, decir que me darían una paliza, que les de dinero, intentar hacerme daño, tratar de romperme algo, intentar pegarme.

Si han ocurrido más de una vez durante la última semana, se marcan.

Nº de conductas/Portaera kopurua	Ikasleak/ Alumnos	%
0	2920	96.3
1	74	2.4
2	25	0.8
3	5	0.2
4	5	0.2
5	3	0.1
	3032	

# Víctimas. Índice de Bullying/ Biktimak. Bullying indizea

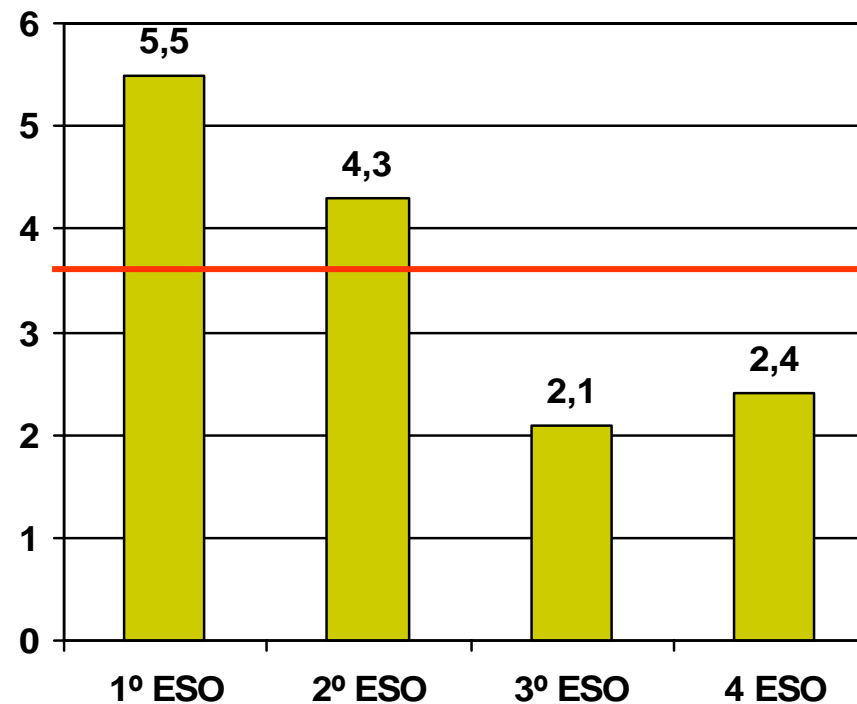
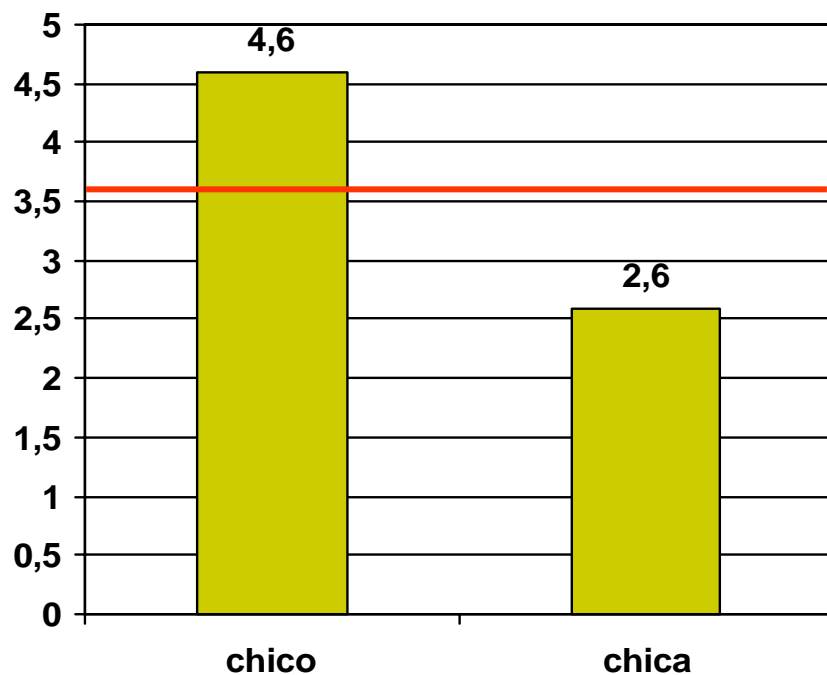

# Víctimas. Índice de Bullying/ Biktimak. Bullying indizea

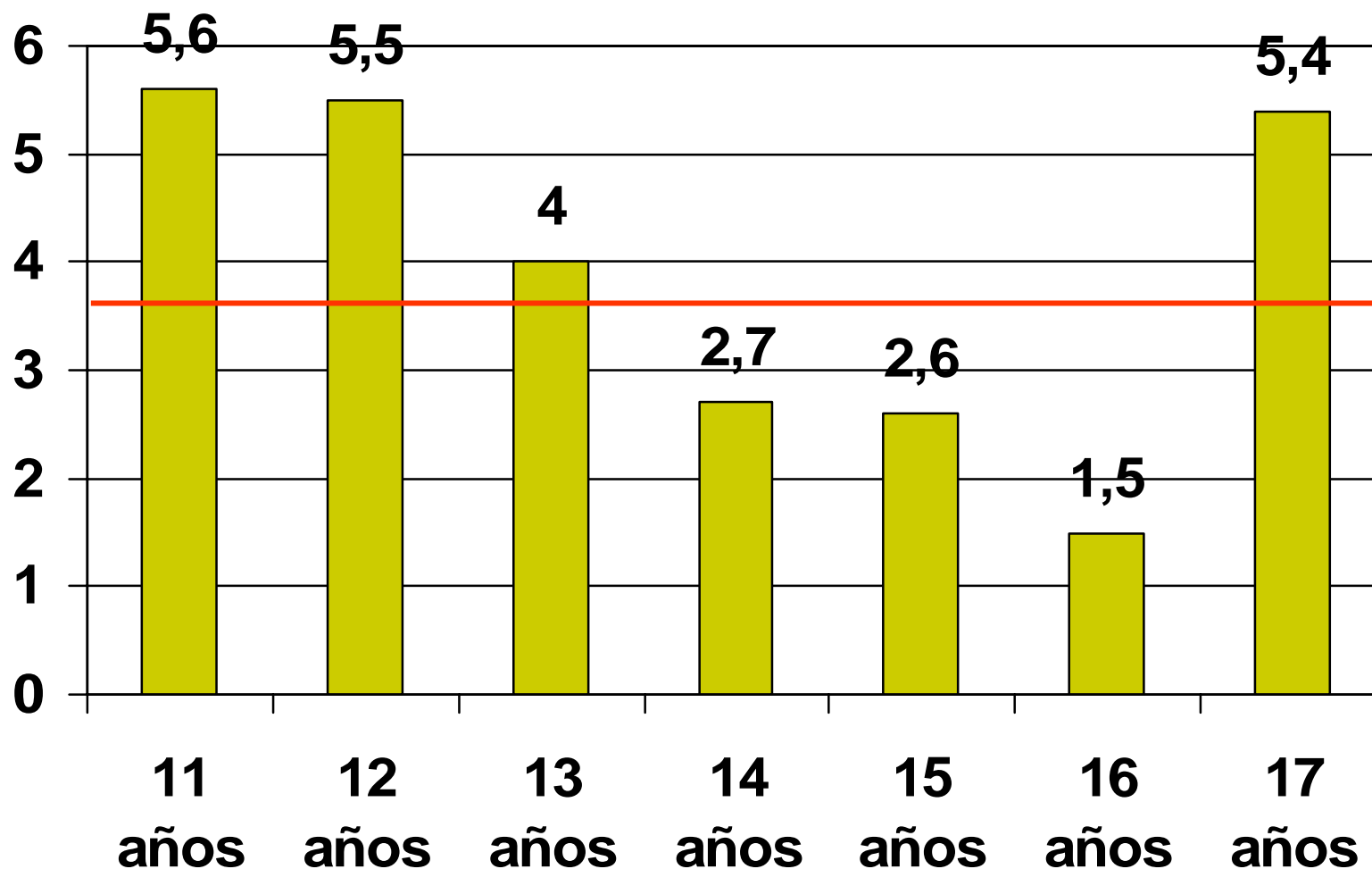

# Víctimas. Índice de Bullying/ Biktimak. Bullying indizea



Tamaño del Municipio/Udalerriaren tamaina

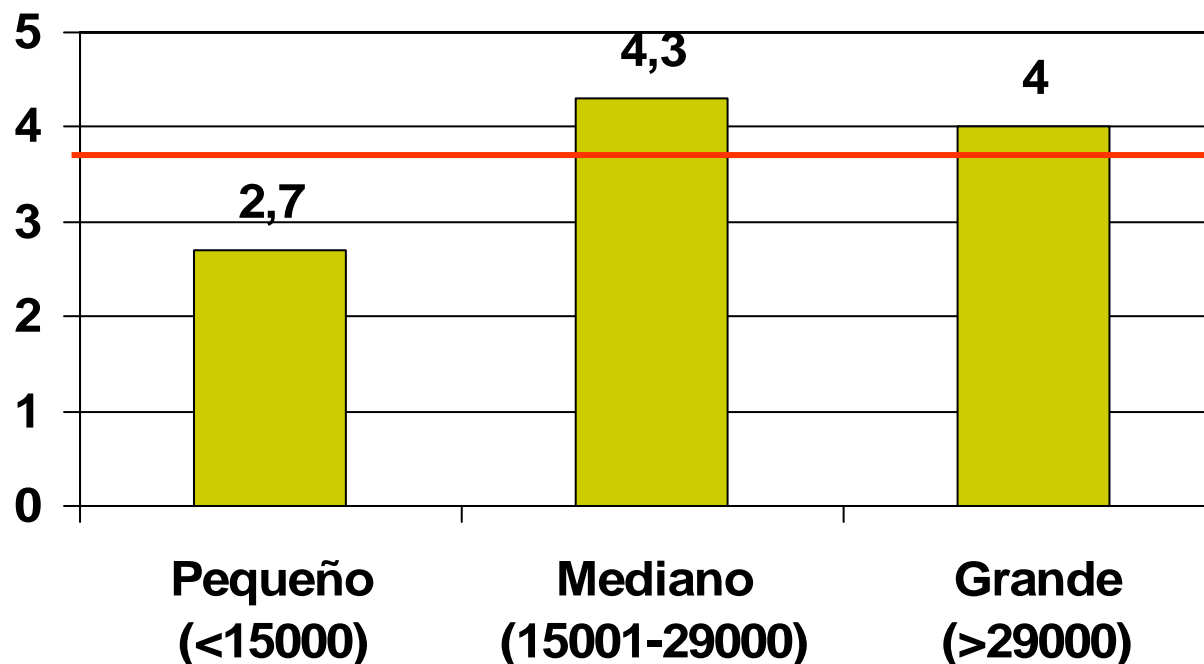

# Encuesta a Directores: cómo reaccionan/ Zuzendariaren inkesta: zer egiten duten



(% a menudo+siempre)

Ikastetxearen ekimenak tratatu txarraren aurrean

## Indice de intervenciones del centro ante situaciones de maltrato.

(85.2)

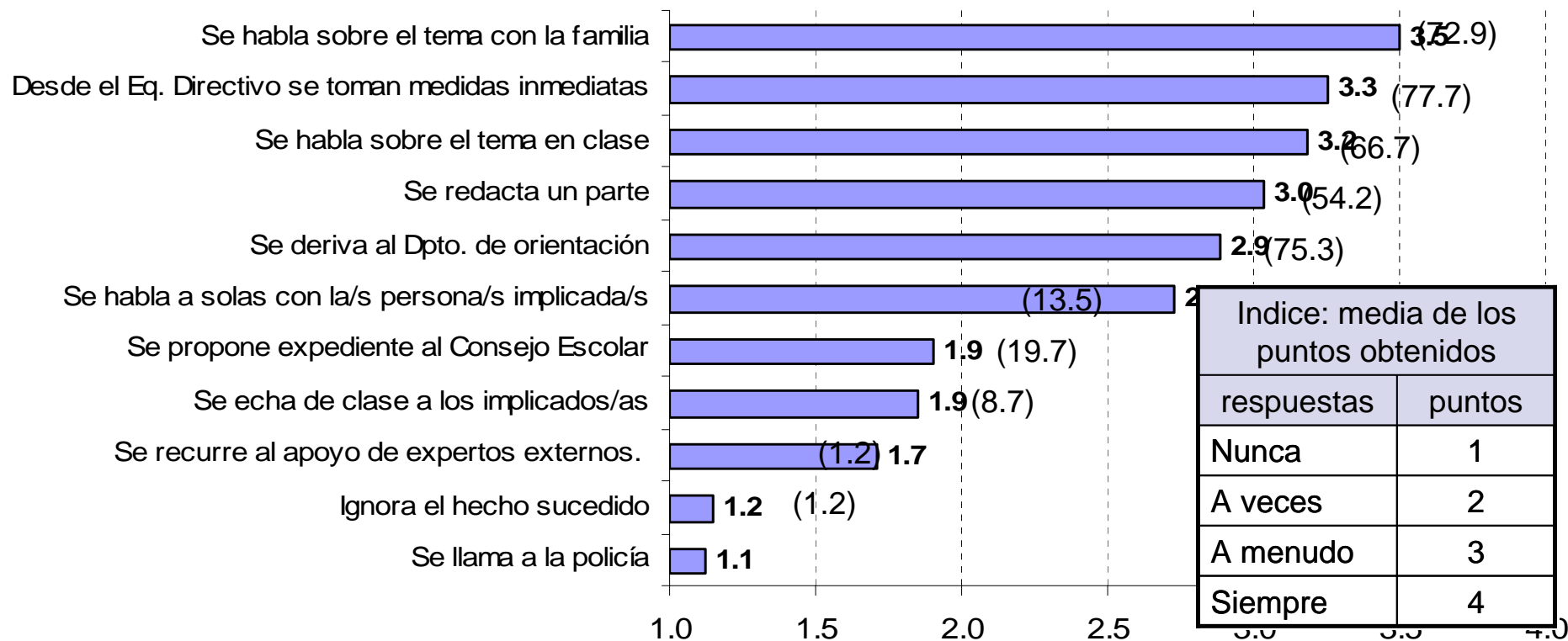



# Sintesis/ Laburbilduz

- El índice de Bullying es del 3,7%./ Bullying indizea %3,7koa da.
- Hay un 11.4% de alumnado-víctima que no dice nada a nadie./ Ikaslego-biktimaren %11 batek ez dio inori ezer esaten.
- Los porcentajes de maltrato a iguales son más altos como testigo que como víctima o agente./Tratu txarren ehunekoak altuagoak dira lekuko gisa egile gisa baino.
- Los agentes principales son “unos chicos” y la mayor parte de la misma clase./ Egile nagusiak “mutil batzuk” dira, gehienetan gela berekoak.
- Ocorre sobre todo en clase./ Gelan gertatzen da batez ere.
- Los que más intervienen ante al maltrato son los amigos y la familia./ Gehien erreakzionatzen dutenak lagunak eta familia dira.
- Las víctimas son más chicos que chicas./ Biktimak mutilak dira kasu gehiagotan neskak baino.
- El alumnado de 1º y 2º de ESO es el que más sufre maltrato junto con los repetidores./ DBH 1 eta 2-ko ikaslegoa da gehien jasaten duena errepikatzailleekin batera.
- Se da menos en los municipios pequeños./ Gutxiago gertatzen da udalerrri txikietan.